

STRALCIO P.R.E. - 1:2000

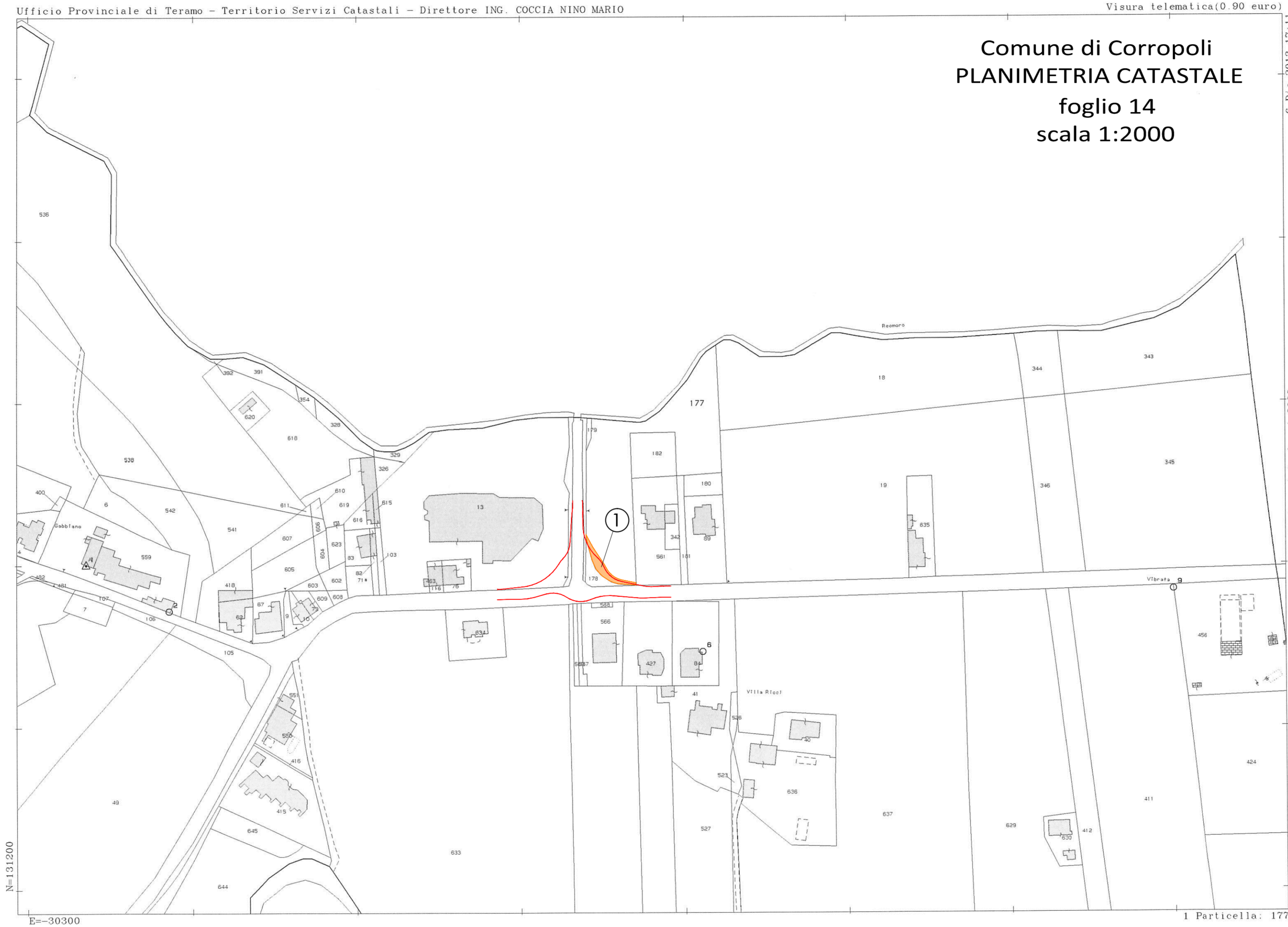

Ditta 1	Foglio 14	
Particella	Sup. Espr.	Sup. totale
177	mq 170,00	mq 4.902,00
<b>Totale</b>	<b>mq 170,00</b>	



**CENTRO VIABILE NORD**

**Strada Provinciale n° 259**  
 Tratto A14 - Garrufo  
 Adeguamento piano altimetrico

**I° LOTTO**  
**III° STRALCIO**

**PROGETTO DEFINITIVO**

elaborato **17 F** allegato

Oggetto:  
**INTERVENTO F**  
 Adeguamento innesto tra la SP 259 e la ex SP 3 (per Colonnella)  
 in località Corropoli  
**PLANIMETRIA PIANO PARTICELLARE ESPROPRI**

scala  
 varie  
 data  
 ottobre 2015

I Progettisti:  
**Ing. Bruno Zappacosta**

Il Responsabile del Procedimento:  
**Arch. Danilo Crescia**

**Geom. Gianpiero Di Michele**